

CARACO 1780-ERNE

MUS. NR. 343/1896

AF ELFENBENSFARVET TAFT
MED BRODERI AF BROGET
SILKE.

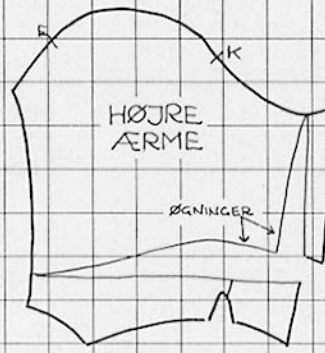

VESTEN ER
AFKLIPPET
FRA J-H

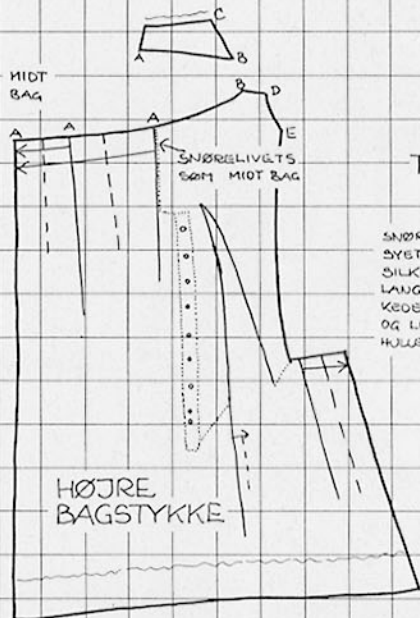

TRØJE

SNØRELIVET ER
SYET PAST TIL
SILKESTOFFET
LANGS DEN PERLE
KEDE LINIE I TALSEN
OG LIGS BAG SNØRE-
HOLVERNE TRYGGEN

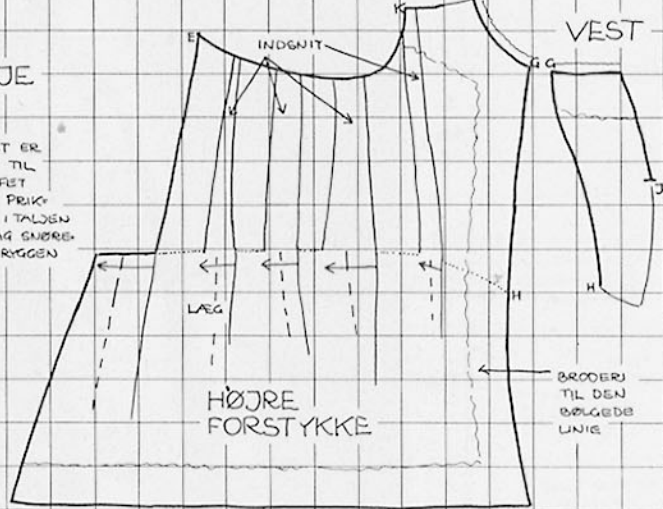

VEST

BRODERI
TIL DEN
BØLGEDE
LINIE

BUKKET
OM PÅ
VRANGEN

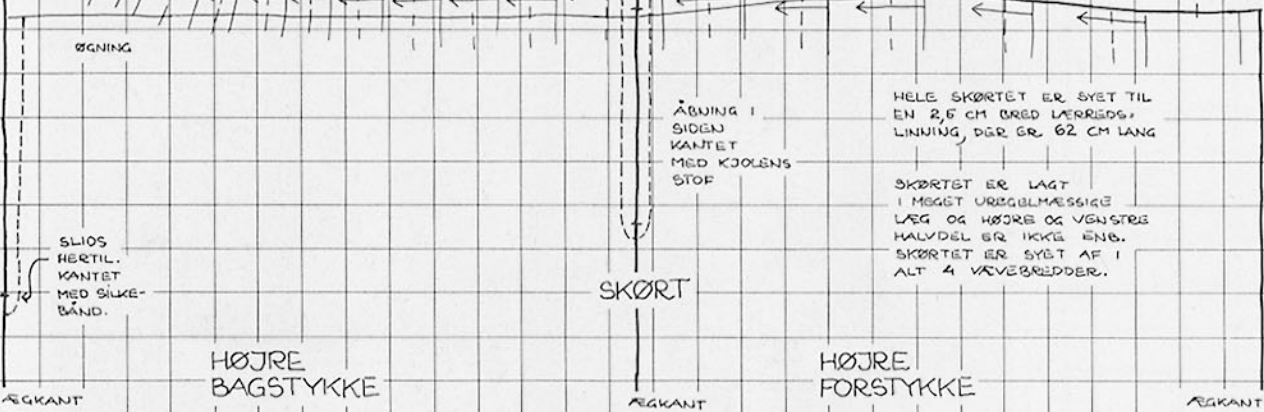
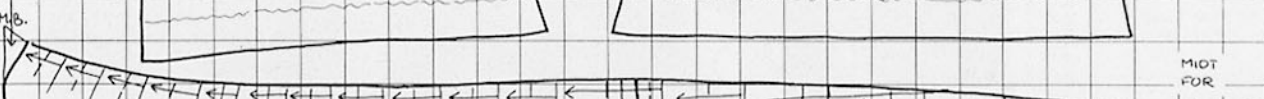

ÅBNING I
SIDEN
KANTET
MED KJOLENS
STOF

HELE SKØRTET ER SYET TIL
EN 2,5 CM BRED LÆRREDS-
LINNING, DER ER 62 CM LANG

SKØRTET ER LAGT
I MEGET UREGELMÆSSIGE
LÆG OG HØJRE OG VENSTRE
HALVDEL ER IKKE ENB.
SKØRTET ER SYET AF 1
ALT 4 VÆVEBREDDER.

SLIØS
HERTIL.
KANTET
MED SILKE-
BÅND.

BRODERI HELE
VSDEN RUNDT
OP TIL DENNE LINIE

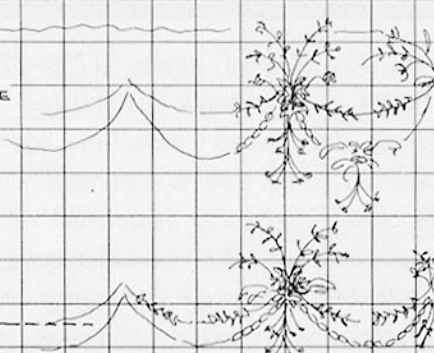

SKONING AF
SILKEBÅND