

BRUDEKJOLE 1822

MUS. NR. 260-1897
AF HVIDT MOLL

STOFFET MELLEM FLIGENE ER RYNKET LANGS DE STIPLEDE LINIER TIL HHV 2 - 2 1/2 OG 2 3/4 CM OG HOLDT T YDERLIGERE SAMMEN AF 3/4 CM BREDE STROPPER, SOM LUKKES MED KNAK OG TRENSE (SE SKITSE)

PYNTEOVERÆRME AF TYLL

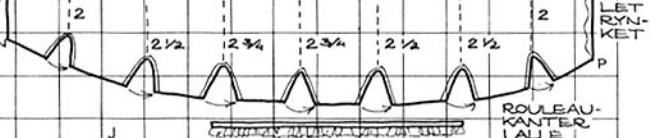

ROULEAU-KANTER I ALLE FLIGENE

LINNING TIL OVERÆRMEN MED RYNKET KNIPLING



SKITSE AF DET SYEDE OVERÆRME

KNIPLING SYET RYNKET PÅ LANGS FORSTYKKETS SIDE OG LANGS DE INDSYDEDE SNORE

3 INDSYDEDE SNORE MIDT FOR

MIDT FOR

SMALT OMBUK MED SNOR

SKITSE AF DET SYEDE FORSTYKKE

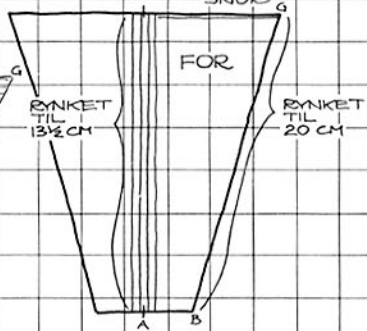

SMALT OMBUK DER FUNGERER SOM LØBEGANG

HERRPÅ SMALT OMBUK MED SNOR

HALSÅBNINGEN ER KANTET MED EN 2 CM BRED, RYNKET KNIPLING

OMBUK MED LØBEGANG

ROULEAUKANT MED INDLAGT SNOR

SIDE

SIDE

BAG

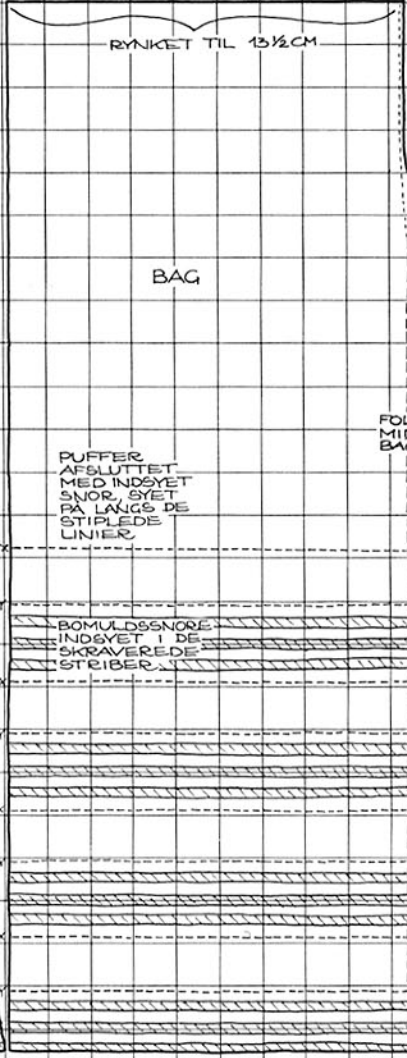
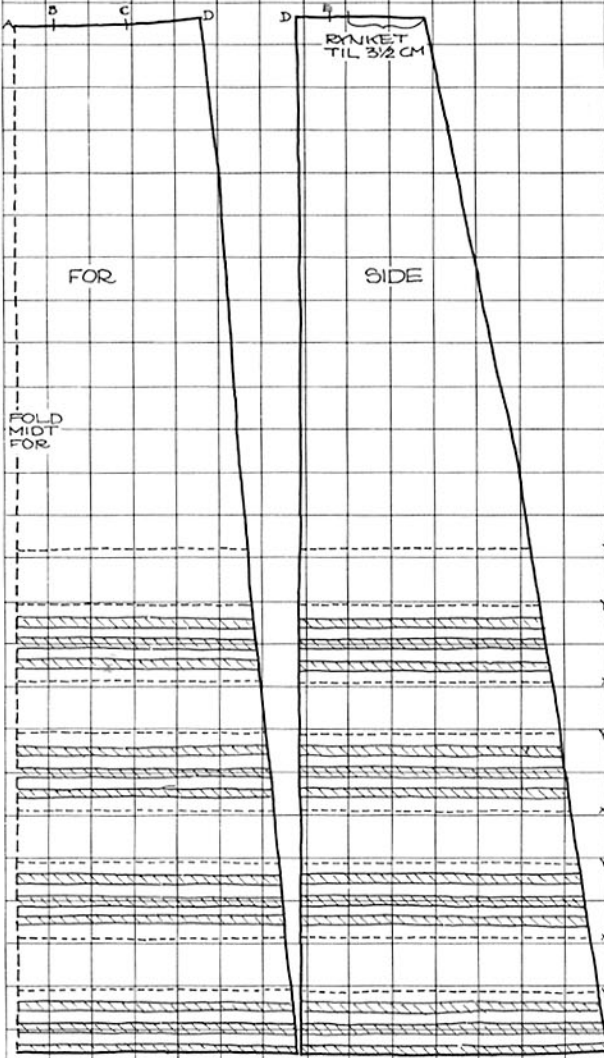

SLIDS

STOFFET TIL PUFFERNE ER 10 CM BREDT + CA 1 CM I HVER SIDE TIL DE INDSYDEDE SNORE

50 CM STOF ER RYNKET, SÅ DET RÆKKER TIL CA. 21 CM PUF

FOLD MIDT BAG

PUFFER AFSLUTTET MED INDSYET SNOR, SYET PÅ LANGS DE STIPLEDE LINIER

BOMULDSNORE INDSYET I DE SKRAVEREDE STRIBER

SKITSE AF DE SYEDE PUFFER OG INDSYDEDE SNORE PÅ SKØRTET

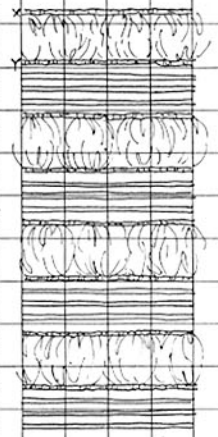

MÅL: 1 TERN = 5 CM

KAREN JACOBI 1982