

SOMMERDRAGT CA. 1885

MUS. NR. 674 - 1948

JAKKE OG SKØRT AF BEIGE BOMULD
 OVERTRUKKET MED MOLL MED TRYKT
 BLADMØNSTER I BRUNE OG RØDE,
 VANDOPLØSELIGE FARVER.

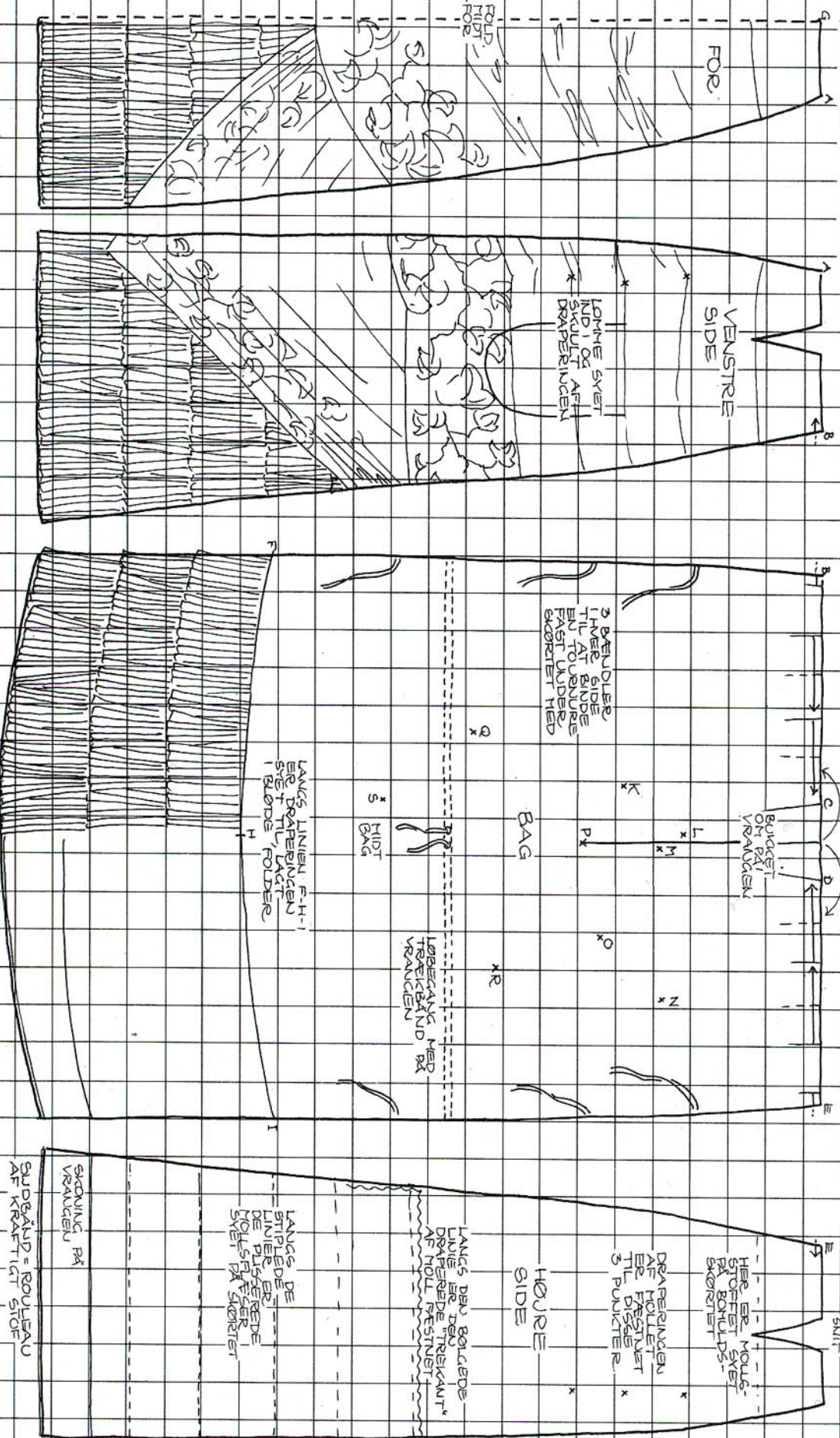

TEGNING 1 AF 2

MÅL: 1 TERN = 5 CM

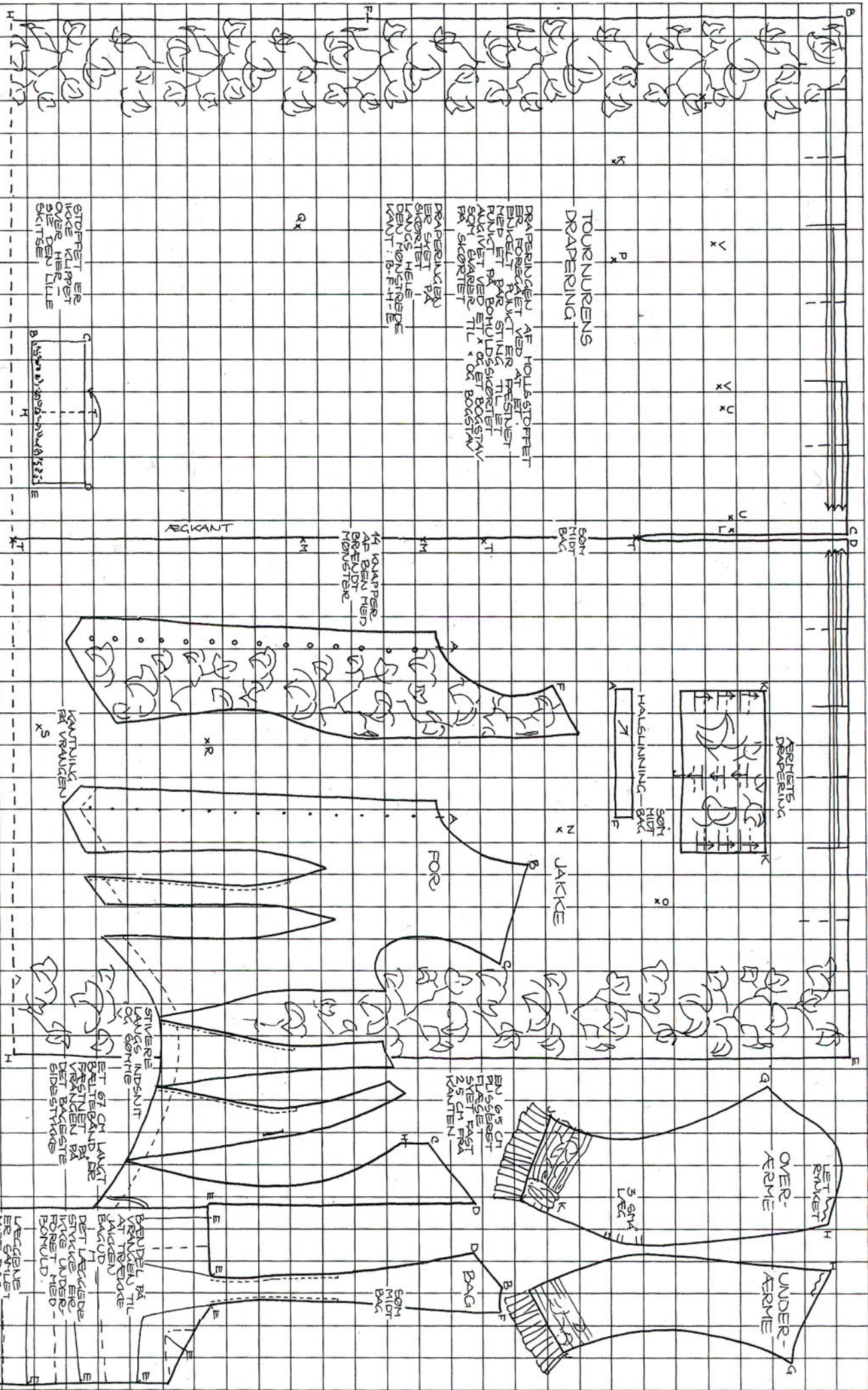

DRÆBUDGEN AF HOLLSTOFFET ER FORSKÆLET VED AT ET ENKELT RULST ER FÆSTNET VED ET PAR STING TIL ET RULST PÅ BØHULDSØDRET SÅVÆT VED ET X OG ET BØGSTAV PÅ SØDRET

PRÆBERINGEN ER SÆT PÅ SØDRET HELE DEN MØNSTERSPE KANT: B-F-H-E

STOFFET ER LIGE KLIPPET OG SÅ HÆR SÅTTE

TEGNING 2 AF 2

MÅL: 1 TERN = 5 CM

SOMMER DRAGT ca. 1885
MUS. NR. 674-1948

KAREN JACOBI 1969

FOUD MIDT BÅG

BRUGT PÅ VÆRDEL TIL ANDEN BÅG
DET LÆKKEDE STRIKKE ER LIGE UNDER FORRET MED BØHULD

LÆKKEDE ER SÅVÆT MIDT BÅG

ET 67 CM LANGT BÅLSTÆP PÅ VÆRDEL VÆRDEL PÅ DET BAKSTE SIBESTYNGE

STIVERE LANGS INDSNIT OG SØMME

EN 6,5 CM FLISSEST SÆT VED 2,5 CM PÅ KANTEN

3 SÅM LIG